ДОАС-4Р: РЕЗУЛЬТАТЫ ИЗМЕРЕНИЙ КОНЦЕНТРАЦИИ ЗАГРЯЗНЯЮЩИХ ГАЗОВ

Показаны некоторые результаты измерений газовых загрязнений, выполненных с помощью трассового газоанализатора ДОАС-4Р в Обнинске (Россия), Ширазе (Иран) и Тяньцзине (Китай) в 2002-2003 гг. Проведено также сравнение данных одновременных измерений озона в Обнинске (ДОАС-4Р) и в Москве (OPSIS DOAS).

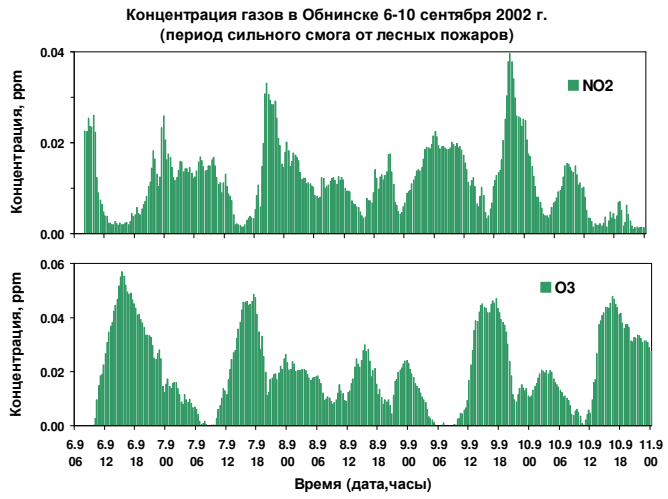

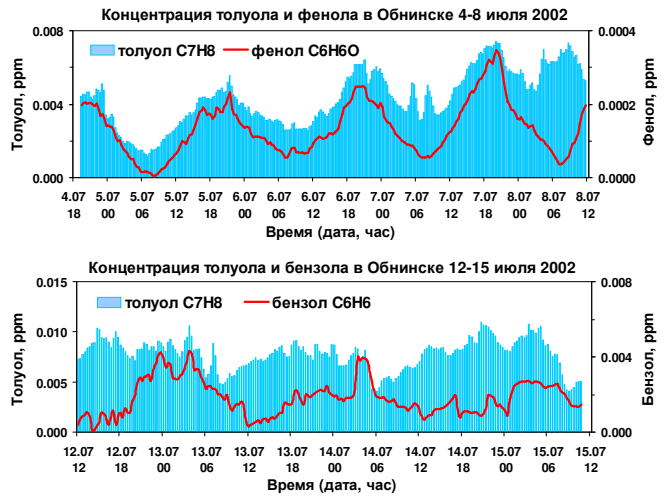

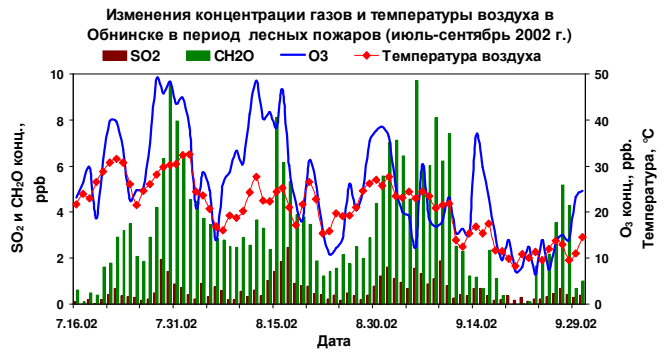

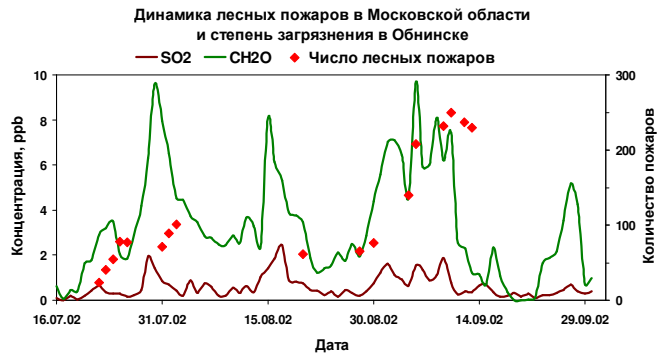

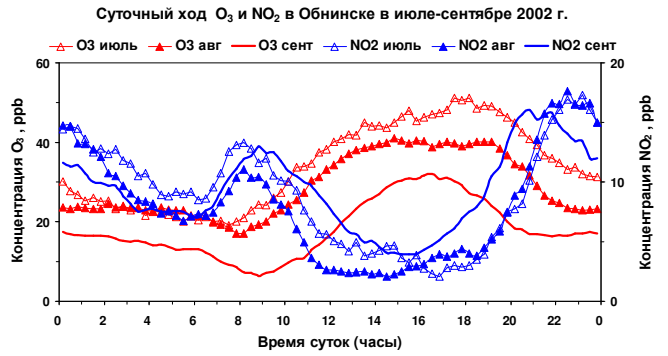

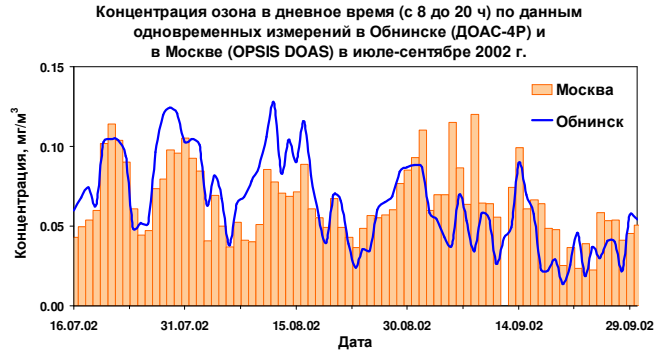
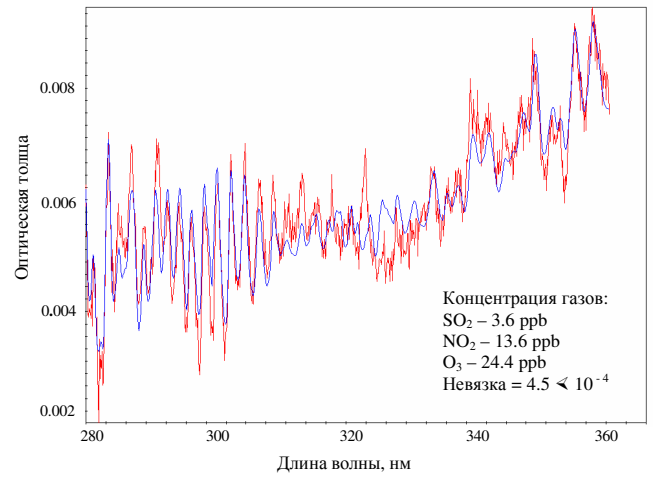
Суммарный спектр поглощения SO_2, NO_2, O_3
в спектральном диапазоне 280-360 нм. Обнинск, 8.09.2003.
Синяя кривая - расчет, красная – измерение.